

Indesign export

Profil PDF avec Indesign cs2/cs3 Mac

Création du profil d'export PDF:

Fichier > Paramètres Adobe PDF > Définir>Nouveau

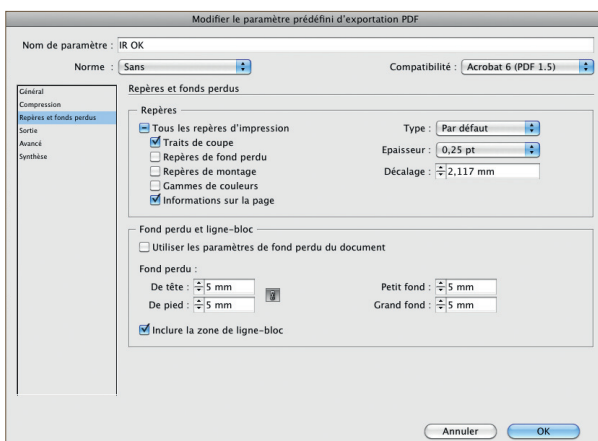
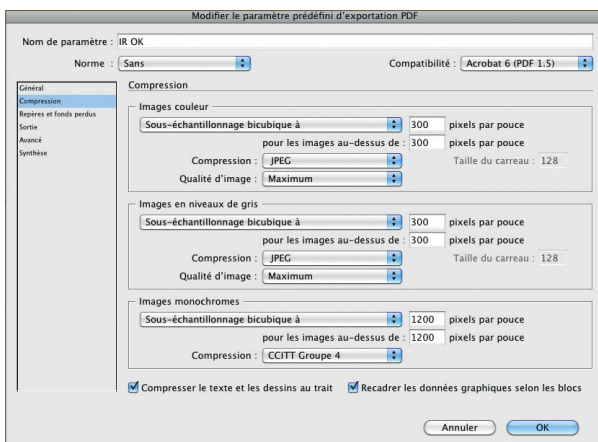
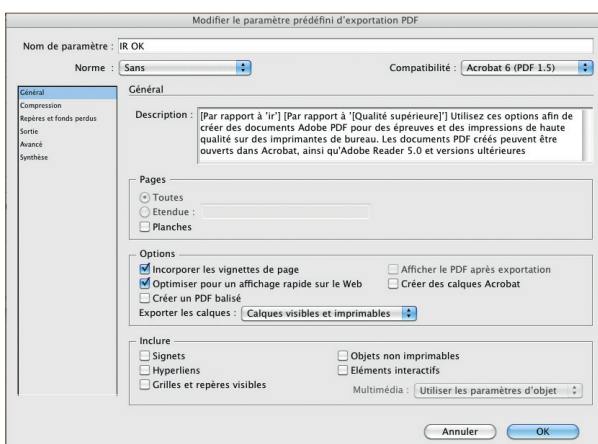
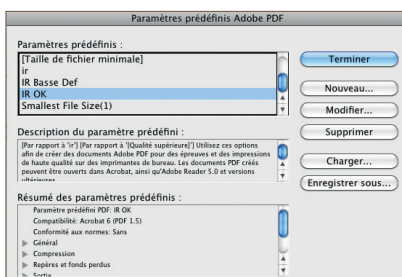

La version de compatibilité Acrobat 6/7/8 (PDF 1.5/1.6)
est à utiliser pour des RIP de dernière génération.

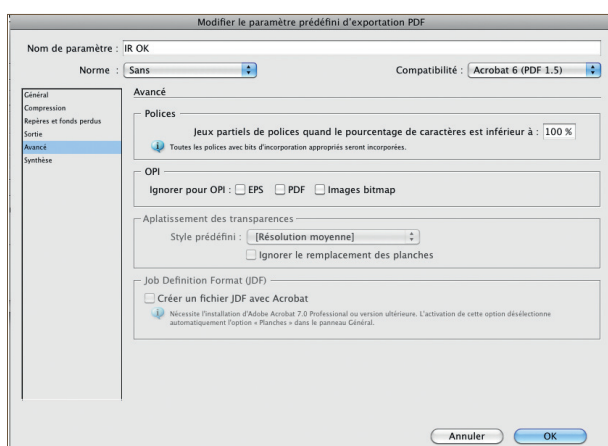
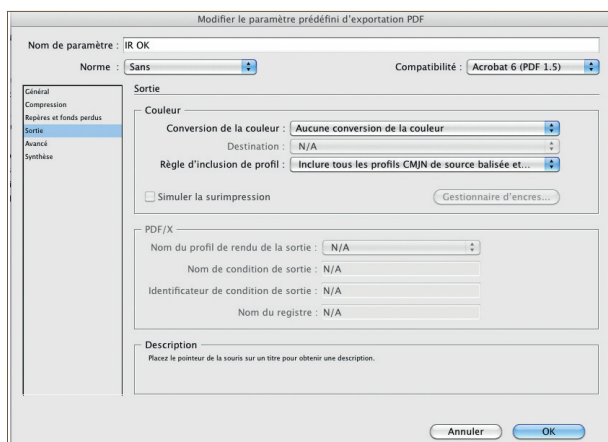

L'export en .PDF avec Indesign cs2/cs3 Mac

Export PDF :

Fichier > Exporter

Nommer le fichier, sélectionner le dossier de destination, enregistrer.

La fenêtre d'export s'ouvre. Vérifier que le paramètre prédéfini Adobe PDF est : "Rochelaise 1.5", puis Exporter.

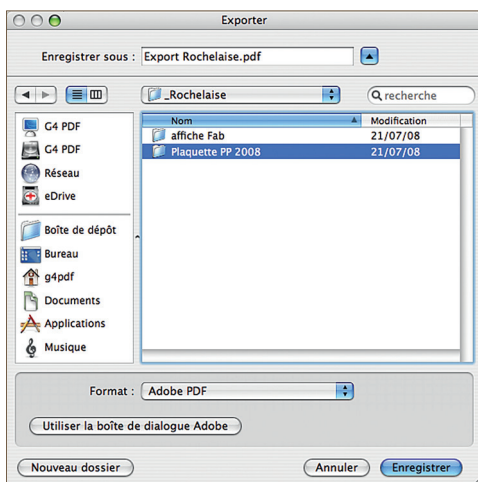

La procédure sur la plateforme PC est identique.